

Royal Police Cadet Academy Library

ห้องสมุด โรงเรียนนายร้อยตำรวจ

- [หน้าหลัก](#)
- [ประวัติห้องสมุด](#)
- [โครงสร้าง](#)
- [ติดต่อเรา](#)
- [v-Library](#)
- [ThaiLIS](#)
- [Britannica](#)
- [รร.นรต.](#)

VDO แนะนำการใช้งาน

- [VDO ปฐมนิเทศแนะนำห้องสมุด](#)
- [VDO วิธีการสืบค้นหนังสือ OPAC](#)
- [VDO วิธีการสืบค้นฐานข้อมูลวิทยานิพนธ์](#)
- [VDO วิธีการยืมด้วยตนเอง](#)

ค้นหาทรัพยากรห้องสมุด

- [Advanced Search](#)
- [Simple Search](#)
- [Search by Property](#)
- [Log In](#)
- [คู่มือการสืบค้น !](#)

ฐานข้อมูลออนไลน์

- [TDC-ThaiLIS](#)
- [Britannica](#)

เกี่ยวกับห้องสมุด

- [ฝ่ายวิทยบริการ](#)
- [บริการของห้องสมุด](#)
- [การจัดหมวดหมู่ทรัพยากรสารสนเทศ](#)
- [ระเบียบการใช้ห้องสมุด](#)
- [มารยาทในการใช้ห้องสมุด](#)
- [สิทธิในการยืม](#)
- [เวลาเปิดทำการ](#)
- [การทำบัตรสมาชิก](#)

สถิติการเข้าชม

| | |
|-------------|------|
| วันนี้ | 12 |
| เมื่อวาน | 34 |
| สัปดาห์นี้ | 175 |
| สัปดาห์ก่อน | 1508 |

HOME

Friday, 7 February 2014

...: Home ...

Login

- [Advanced Search](#)
- [Simple Search](#)
- [Search by Property](#)
- [Search With Auto Suggestion](#)
- [Customized Search Form](#)
- [Search Copy](#)
- [New Titles](#)
- [URL Search](#)
- [Filters](#)
- [Search Areas](#)

| | |
|---|---|
| Keyword: <input style="width: 95%;" type="text"/> | |
| TITLE: <input style="width: 95%;" type="text"/> | |
| Note: <input style="width: 95%;" type="text"/> | |
| Author: <input style="width: 45%;" type="text"/> | Subject: <input style="width: 45%;" type="text"/> |
| SERIES: <input style="width: 45%;" type="text"/> | Editor: <input style="width: 45%;" type="text"/> |
| PUBLISHER: <input style="width: 45%;" type="text"/> | Call Number: <input style="width: 45%;" type="text"/> |
| Illustrator: <input style="width: 45%;" type="text"/> | MEDIA: <input style="width: 45%;" type="text" value="--Select from the list--"/> |
| Location: <input style="width: 45%;" type="text" value="--Select from the list--"/> | Sub-location: <input style="width: 45%;" type="text" value="--Select from the list--"/> |
| <input type="checkbox"/> Available Only | |
| Sort by: <input type="text" value="Call Number"/> | Records per page: <input type="text" value="100"/> Sites: <input type="text" value="Royal Police Cadet Academy"/> |

Search in areas:

Database
 Gutenberg
 Google
 Wikipedia Ajax Articles

[My Loans](#)
 [My Overdues](#)
 [My Reserves](#)
 [My Messages](#)
 [Other Libraries](#)

[My Interests](#)



HOME

Friday, 7 February 2014

...:: FS Search Results ...

Login

NEW SEARCH SELECTED LIST

Searching for Subject: วิจัย

- 100 Database Titles were found:

1

| TITLE | Author | Call Number | MEDIA | Location | Sub-location | Available | URLs |
|---|-----------------------------|------------------------------------|-------|----------|-------------------|---------------|----------|
| <input type="checkbox"/> <u>ปทานุกรมการวิจัย=</u> <u>Reference</u> <u>handbook of</u> <u>research</u> <u>methods /</u> <u>บุญธรรม กิจปรีดา</u> <u>บริสทธิ</u> | บุญธรรม กิจ ปรีดาบริสทธิ | \a ^๖ H62.5.T35 บ431ป | Book | PCA | หนังสือ ทั่วไป | <u>2 of 2</u> | <u>0</u> |
| <input type="checkbox"/> <u>ระเบียบวิธีการวิจัย</u> <u>ทางสังคมศาสตร์ :</u> <u>แนวทางการปฏิบัติ</u> <u>/ สวิมล ติรภานันท์</u> | สวิมล ติรภา นันท์ | \a ^๖ H62.5.T5 ส247ร | Book | PCA | หนังสือ ทั่วไป | <u>1 of 1</u> | <u>0</u> |
| <input type="checkbox"/> <u>การวิจัยขั้นดำเนินงาน</u> <u>1 / นราศรี ไววนิ</u> <u>ชกุล</u> | นราศรี ไววนิ ชกุล | 001.4 น172ก | Book | PCA | หนังสือ ทั่วไป | <u>3 of 3</u> | <u>0</u> |
| <input type="checkbox"/> <u>การประเมินโครงการ</u> <u>/ นิตา ชูโต</u> | นิตา ชูโต | 001.4 น38ก | Book | PCA | หนังสือ ทั่วไป | <u>2 of 2</u> | <u>0</u> |
| <input type="checkbox"/> <u>การวิจัยเบื้องต้น /</u> <u>บุญชม ศรีสะอาด</u> | บุญชม ศรี สะอาด | 001.4 บ43ก | Book | | | | <u>0</u> |
| <input type="checkbox"/> <u>เทคนิคการสร้าง</u> <u>เครื่องมือรวบรวม</u> <u>ข้อมูลสำหรับการวิจัย</u> <u>/ บุญธรรม กิจปรีดา</u> <u>บริสทธิ</u> | บุญธรรม กิจ ปรีดาบริสทธิ | 001.4 บ43ท | Book | | | | <u>0</u> |
| <input type="checkbox"/> <u>วิจัยและการทำ</u> <u>เอกสารวิจัย /</u> <u>พ.ด.อ. ประง บุญผดง</u> | ประง บุญผดง, พ.ด.อ. | 001.4 ป174ว | Book | | | | <u>0</u> |
| <input type="checkbox"/> <u>การวิจัยประเมินผล</u> <u>หลักการและ</u> <u>กระบวนการ / ประ</u> <u>ชัย เปี่ยมสมบูรณ์</u> | ประชัย เปี่ยม สมบูรณ์ | 001.4 ป47ก | Book | PCA | หนังสือ ทั่วไป | <u>1 of 1</u> | <u>0</u> |

ศาสนาฝ่ายเถรวาทใน
ประเทศไทย\คณะผู้
วิจัย วรียา ชี
นวรรโณ... [และคน
อื่น ๆ]

ประวัติศาสตร์ปัตตานี ครอบชัย หัตถา DS589P31 Book PCA หนังสือ 2 of 2 0
สมัยอาณาจักร ค17ป 2551
โบราณถึงการ
ปกครอง 7 หัวเมือง
/ ครอบชัย หัตถา

การวิจัยทาง งามพิศ สัตย์ GN5823821 Book 0
มานุษยวิทยา / งาม สงวน
พิศ สัตย์ สงวน

การวิจัยสู่การเขียน H 62 A5 n226 Book PCA หนังสือ 7 of 7 0
บทความและ 2534
รายงาน/รวบรวมโดย
ไพโรจน์ ตริธธธนา
กุล

| call_number | total |
|----------------------|--------|
| H 62 A5 n226 2534 | 6 of 6 |
| H62 A5n226 | 1 of 1 |

1

Gutenberg search results are loading...

powered by Google™

Select All Deselect All

Royal Police Cadet Academy Library

ห้องสมุด โรงเรียนนายร้อยตำรวจ

- [หน้าหลัก](#)
- [ประวัติห้องสมุด](#)
- [โครงสร้าง](#)
- [ติดต่อเรา](#)
- [v-Library](#)
- [ThaiLIS](#)
- [Britannica](#)
- [ร.ร.นรต.](#)

VDO แนะนำการใช้งาน

- [VDO ปฐมนิเทศแนะนำห้องสมุด](#)
- [VDO วิธีการสืบค้นหนังสือ OPAC](#)
- [VDO วิธีการสืบค้นฐานข้อมูลวิทยานิพนธ์](#)
- [VDO วิธีการยืมด้วยตนเอง](#)

ค้นหาทรัพยากรห้องสมุด

- [Advanced Search](#)
- [Simple Search](#)
- [Search by Property](#)
- [Log In](#)
- [คู่มือการสืบค้น !](#)

ฐานข้อมูลออนไลน์

- [TDC-ThaiLIS](#)
- [Britannica](#)

เกี่ยวกับห้องสมุด

- [ฝ่ายวิทยบริการ](#)
- [บริการของห้องสมุด](#)
- [การจัดหมวดหมู่ทรัพยากรสารสนเทศ](#)
- [ระเบียบการใช้ห้องสมุด](#)
- [มารยาทในการใช้ห้องสมุด](#)
- [สิทธิในการยืม](#)
- [เวลาเปิดทำการ](#)
- [การทำบัตรสมาชิก](#)

สถิติการเข้าชม

| | |
|-------------|------|
| วันนี้ | 14 |
| เมื่อวาน | 34 |
| สัปดาห์นี้ | 177 |
| สัปดาห์ก่อน | 1508 |



โครงการเครือข่ายห้องสมุดในประเทศไทย ThaiLIS - Thai Library Integrated System สำนักงานคณะกรรมการการอุดมศึกษา

ดอบบแบบประเมินความพึงพอใจต่อการใช้บริการ สรุปรการประเมิน

เข้าสู่ระบบ

สมัครสมาชิก | สมัครสมาชิก คลิกที่นี่!!!

ลงทะเบียนสมัครสมาชิกใช้งานฐานข้อมูลแห่งนี้ คลิก!!!!!!

การเข้าสู่ระบบ เมื่อคลิกปุ่ม "เข้าสู่ระบบ" แล้วเกิดอาการหนึ่งๆ เหมือนไม่มีอะไรเกิดขึ้น โปรดรอสักพัก หากไม่ได้จริงๆ ให้ทำการ Refresh หน้านี้หรือ ปิดหน้านี้แล้วกลับเข้ามาใหม่อีกครั้ง



Home



Search

Basic



Advanced Search



Browse



BACK



Help



FAQ

*** [หากท่านมีปัญหาด้านการ login ให้ใช้ **Internet Explorer** แทน]

*** มีปัญหาด้านการ Download เอกสาร ให้ Refresh หน้าเพจ จนเลข IP Server ด้านขวาล่างเปลี่ยนเป็นเลขอื่น

แก้ไขอีเมล, สมัครผ่าน, แจ้งปัญหาการใช้งาน
คลิกที่นี่

ในการใช้งานระบบจะต้องอนุญาตให้บันทึก cookies ในเครื่องที่ท่านใช้.

เว็บเครือข่าย Thai Library Integrated System (ThaiLIS) :: Thai Digital Collection (TDC) | Union Catalog (UC) | Thai Academic Reference Database (TAR)

เกี่ยวกับ TDC

ข่าว/ประกาศ

มหาวิทยาลัย/สถาบัน

มีอะไรใหม่/ปรับปรุง

ผลงานได้รับความนิยม

ข้อเสนอแนะจากผู้ใช้งาน

การปรับปรุงโปรแกรม

TDC คืออะไร

TDC หรือ Thai Digital Collection เป็นโครงการหนึ่งของ ThaiLIS มีเป้าหมายเพื่อให้บริการสืบค้นฐานข้อมูลเอกสารฉบับเต็ม ซึ่งเป็นเอกสารฉบับเต็มของ วิทยานิพนธ์ รายงานการวิจัยของอาจารย์ รวบรวมจากมหาวิทยาลัยต่าง ๆ ทั่วประเทศ นักศึกษา อาจารย์ และบุคลากร ในการเข้าใช้บริการนั้นจะต้องเข้าใช้งานจากคอมพิวเตอร์ ภายในห้องสมุดสมาชิก ดูรายละเอียดห้องสมุดสมาชิก ได้จากทางเลือกมหาวิทยาลัย/สถาบัน การดำเนินการในปัจจุบันได้ดำเนินการ migrate ข้อมูลจากระบบเดิม เข้าสู่ระบบใหม่เรียบร้อยแล้ว รวมทั้งได้มีการจัดอบรมการใช้งาน การนำข้อมูลเข้าสู่ระบบให้กับสมาชิกใหม่ เช่น มหาวิทยาลัยเอกชน หน่วยงานอื่นๆ ที่มีจุดมุ่งหมายในการให้ความรู้และต้องการเผยแพร่ผลงานต่าง ๆ ให้สังคม เพื่อให้สังคมได้นำความรู้เหล่านี้ไปปรับใช้เพื่อเป็นการต่อยอดความรู้เดิมและพัฒนาประเทศต่อไป

TDC สืบค้นข้อมูลแล้ว

TDC ได้เตรียมการทำงานที่สามารถเชื่อมโยงคำค้นไปยังฐานข้อมูลอื่น ที่รองรับ Z39.50 ซึ่งจะช่วยให้การสืบค้นครั้งเดียวสามารถสืบค้นฐานข้อมูล อื่นๆของโครงการได้

เงื่อนไขการใช้งาน

โครงการนี้เป็นโครงการที่เน้นการให้บริการข้อมูลฉบับเต็มในรูปแบบอิเล็กทรอนิกส์เพื่อใช้สำหรับสนับสนุนการศึกษา การค้นคว้า วิจัย และการเผยแพร่ผลงานของ นักศึกษา อาจารย์ นักวิจัย และเจ้าของผลงานต่างๆ ห้ามมิให้นำผลงานเหล่านี้ไปใช้แสวงหาประโยชน์ทางด้านการค้า หรืออื่นใด นอกเหนือจากการใช้เพื่อการศึกษาเพื่อพัฒนาประเทศเท่านั้น และจะต้องอ้างอิงถึงเจ้าของผลงานเหล่านี้ทุกครั้ง

คำแนะนำและข้อเสนอแนะ

ท่านสามารถให้คำแนะนำหรือข้อเสนอแนะต่าง ๆ มายังโครงการได้โดย e-mail : tdc@thailis.or.th

RSS คืออะไร ?

RSS ย่อมาจากคำว่า Really Simple Syndication หรือ Rich Site Summary เป็นรูปแบบในการนำเสนอข่าวหรือบทความ ให้อยู่ในรูปแบบมาตรฐาน XML เพื่อให้ผู้ที่สนใจสามารถติดตามข่าวสารใหม่ๆ ได้ทันที

TDC ให้บริการ RSS อะไรบ้าง ?

รายชื่อข้อมูลใหม่ของเดือนปัจจุบัน **RSS** หากต้องการรายการของแต่ละหน่วยงานให้ คลิก tab มีอะไรใหม่/ปรับปรุง จากนั้นเลือกกลุ่มหน่วยงานที่ต้องการระบบจะแสดงรายการของแต่ละหน่วยงาน จากนั้นคลิกบนเครื่องหมาย RSS

วิธีนำ RSS ไปติดตั้งที่เว็บไซต์

เนื่องจาก RSS มีรูปแบบไฟล์ที่เป็น XML ดังนั้นการนำ RSS ไปติดตั้งที่เว็บไซต์จึงสามารถทำได้หลายวิธี เช่น การเรียกด้วย JavaScript, การเรียกด้วยสคริปต์ PHP หรือ ASP.Net นอกจากนี้ โปรแกรม CMS ต่างๆ เช่น phpNuke, Mambo ก็สามารถแสดง RSS ได้แล้วเช่นกัน ในขณะที่ TDC ได้ทำ สคริปต์ไว้ 3 ชนิดคือ แบบ Javascript, แบบ PHP และ Mambo Module ซึ่งจะเพิ่มเติมในระยะต่อไป

การใช้งานผ่าน Z39.50 และ OAI-PMH

เพื่อให้โครงการ TDC รองรับการใช้งานที่กว้างขวาง และใช้งานที่สะดวกมากขึ้น ThaiLIS พัฒนาช่องทางในการให้บริการสืบค้นฐานข้อมูลเพิ่มอีก 2 ช่องทาง คือ Z39.50 , web service ,OAI-PMH สำหรับหน่วยงานที่ต้องการเชื่อมต่อผ่าน Protocol OAI-PMH ทดสอบได้ที่ <http://202.28.199.14/tdcoai/>

การติดตามรวมชื่อเอกสารผ่าน twitter

ท่านผู้สนใจสามารถติดตามความคืบหน้าการป้อนข้อมูลเข้าสู่ระบบเอกสารฉบับเต็มได้ที่ <http://twitter.com/thaidc/>

You can access to TDC Database at URL <http://www.thailis.or.th/tdc/> or <http://dcms.thailis.or.th/tdc/> or <http://tdc.thailis.or.th/tdc/>

Copyright 2000 - 2014 ThaiLIS sss Digital Collection Working Group. All rights reserved.

ThaiLIS is Thailand Library Integrated System

สนับสนุนโดย สำนักงานบริหารเทคโนโลยีสารสนเทศเพื่อพัฒนาการศึกษา
สำนักงานคณะกรรมการการอุดมศึกษา กระทรวงศึกษาธิการ

328 ถ.ศรีอยุธยา แขวงทุ่งพญาไท เขตราชเทวี กรุงเทพฯ 10400 โทร. 0-2354-5678 โทรสาร. 0-2354-5678 ต่อ 7100
พัฒนาโดย นายจิระพล คู่มณีรัมย์ สำนักหอสมุดกลาง มหาวิทยาลัยเทคโนโลยีพระจอมเกล้าพระนครเหนือ
ตามข้อกำหนดของคณะกรรมการเอกสารฉบับเต็มในรูปอิเล็กทรอนิกส์
โครงการความร่วมมือพัฒนาห้องสมุดสถาบันอุดมศึกษา

More info..

นอก ThaiLIS = 20,836 ครั้ง
มหาวิทยาลัยสังกัดทบวงเดิม = 1,350 ครั้ง
มหาวิทยาลัยราชภัฏ = 699 ครั้ง
มหาวิทยาลัยเทคโนโลยีราชมงคล = 169 ครั้ง
มหาวิทยาลัยเอกชน = 49 ครั้ง
สถาบันพระบรมราชชนก = 30 ครั้ง
มหาวิทยาลัยสงขล = 4 ครั้ง
รวม 23,137 ครั้ง

Database server : 192.168.1.254
Log server :
Version 2.4c Last update 18-06-2010
Power By SUSE PHP MySQL IndexData Mambo
มีปัญหาในการใช้งานติดต่อผ่านระบบ **UniNetHelp**

[แจ้งปัญหาผ่านเว็บ](#)

Server : 202.28.199.5 : Client : 192.168.11.96



โครงการเครือข่ายห้องสมุดในประเทศไทย

ThaiLIS - Thai Library Integrated System

สำนักงานคณะกรรมการการอุดมศึกษา

ตอนแบบประเมินความพึงพอใจต่อการให้บริการ **สรุปการประเมิน**

เข้าสู่ระบบ

สมัครสมาชิก | สมัครสมาชิก **คลิกที่นี่!!!**

ลงทะเบียนสมัครสมาชิกใช้งานฐานข้อมูลแห่งนี้ **คลิก!!!!!!**

การเข้าสู่ระบบ เมื่อคลิกปุ่ม "เข้าสู่ระบบ" แล้วเกิดอาการนิ่งๆ เหมือนไม่มีอะไรเกิดขึ้น โปรดรอสักพัก หากไม่ได้จริงๆ ให้ทำการ Refresh หน้านี้หรือ ปิดหน้าต่างแล้วกลับเข้ามาใหม่อีกครั้ง



Home



Search

Basic



Advanced Search



Browse



BACK



Help



FAQ

*** [หากท่านมีปัญหาด้านการ login ให้ใช้ **Internet Explorer แทน**]

*** มีปัญหาด้านการ Download เอกสาร ให้ Refresh หน้าเพจ จนเลข IP Server ด้านขวาล่างเปลี่ยนเป็นเลขอื่น

แก้ไขอีเมล, สมัครผ่าน, แจ้งปัญหาการใช้งาน **คลิกที่นี่**

ในการใช้งานระบบจะต้องอนุญาตให้มันทัก cookies ในเครื่องที่ท่านใช้.

เว็บเครือข่าย **Thai Library Integrated System (ThaiLIS) :: Thai Digital Collection (TDC) | Union Catalog (UC) | Thai Academic Reference Database (TAR)**

เกี่ยวกับ TDC

ข่าว/ประกาศ

มหาวิทยาลัย/สถาบัน

มีอะไรใหม่/ปรับปรุง

ผลงานได้รับความนิยม

ข้อเสนอแนะจากผู้ใช้งาน

การปรับปรุงโปรแกรม

ระบบได้แยกข้อมูลมหาวิทยาลัย/สถาบัน ออกเป็นกลุ่มต่าง ๆ เพื่อความสะดวกในการตรวจสอบและค้นหาข้อมูล คุณสามารถเลือก มหาวิทยาลัย/สถาบัน ที่ต้องการเพื่อเลือกเข้าสู่ข้อมูลของมหาวิทยาลัย/สถาบัน โดยตรง

เลือกกลุ่ม

You can access to TDC Database at URL <http://www.thailis.or.th/tdc/> or <http://dcms.thailis.or.th/tdc/> or <http://tdc.thailis.or.th/tdc/>

Copyright 2000 - 2014 ThaiLIS sss **Digital Collection Working Group**. All rights reserved.

ThaiLIS is Thailand Library Integrated System

สนับสนุนโดย สำนักงานบริหารเทคโนโลยีสารสนเทศเพื่อพัฒนาการศึกษา

สำนักงานคณะกรรมการการอุดมศึกษา กระทรวงศึกษาธิการ

328 ถ. ศรีอยุธยา แขวงทุ่งพญาไท เขตราชเทวี กรุงเทพฯ 10400 โทร. 0-2354-5678 โทรสาร. 0-2354-5678 ต่อ 7100

พัฒนาโดย นายจิระพล คุ้มเต็ม สำนักหอสมุดกลาง มหาวิทยาลัยเทคโนโลยีพระจอมเกล้าพระนครเหนือ

ตามข้อกำหนดของคณะทำงานเอกสารฉบับเต็มในรูปแบบอิเล็กทรอนิกส์

โครงการความร่วมมือพัฒนาห้องสมุดสถาบันอุดมศึกษา

More info..

นอก ThaiLIS = 20,939 ครั้ง
มหาวิทยาลัยสังกัดทบวงเดิม = 1,376 ครั้ง
มหาวิทยาลัยราชภัฏ = 704 ครั้ง
มหาวิทยาลัยเทคโนโลยีราชมงคล = 171 ครั้ง
มหาวิทยาลัยเอกชน = 51 ครั้ง
สถาบันพระบรมราชชนก = 30 ครั้ง
มหาวิทยาลัยสงขล = 4 ครั้ง
รวม 23,275 ครั้ง

Database server : 192.168.1.254

Log server :

Version 2.4c Last update 18-06-2010

Power By SUSE PHP MySQL IndexData Mambo

มีปัญหาในการใช้งานติดต่อผ่านระบบ **UniNetHelp**

แจ้งปัญหาผ่านเว็บ

Server : 202.28.199.16 : Client : 192.168.11.96

Royal Police Cadet Academy Library

ห้องสมุด โรงเรียนนายร้อยตำรวจ

- [หน้าหลัก](#)
- [ประวัติห้องสมุด](#)
- [โครงสร้าง](#)
- [ติดต่อเรา](#)
- [v-Library](#)
- [ThaiLIS](#)
- [Britannica](#)
- [รร.นรต.](#)

VDO แนะนำการใช้งาน

- [VDO ปฐมนิเทศแนะนำห้องสมุด](#)
- [VDO วิธีการสืบค้นหนังสือ OPAC](#)
- [VDO วิธีการสืบค้นฐานข้อมูลวิทยานิพนธ์](#)
- [VDO วิธีการยืมด้วยตนเอง](#)

ค้นหาทรัพยากรห้องสมุด

- [Advanced Search](#)
- [Simple Search](#)
- [Search by Property](#)
- [Log In](#)
- [คู่มือการสืบค้น !](#)

ฐานข้อมูลออนไลน์

- [TDC-ThaiLIS](#)
- [Britannica](#)

เกี่ยวกับห้องสมุด

- [ฝ่ายวิทยบริการ](#)
- [บริการของห้องสมุด](#)
- [การจัดหมวดหมู่ทรัพยากรสารสนเทศ](#)
- [ระเบียบการใช้ห้องสมุด](#)
- [มารยาทในการใช้ห้องสมุด](#)
- [สิทธิในการยืม](#)
- [เวลาเปิดทำการ](#)
- [การทำบัตรสมาชิก](#)

สถิติการเข้าชม

| | |
|-------------|------|
| วันนี้ | 12 |
| เมื่อวาน | 34 |
| สัปดาห์นี้ | 175 |
| สัปดาห์ก่อน | 1508 |

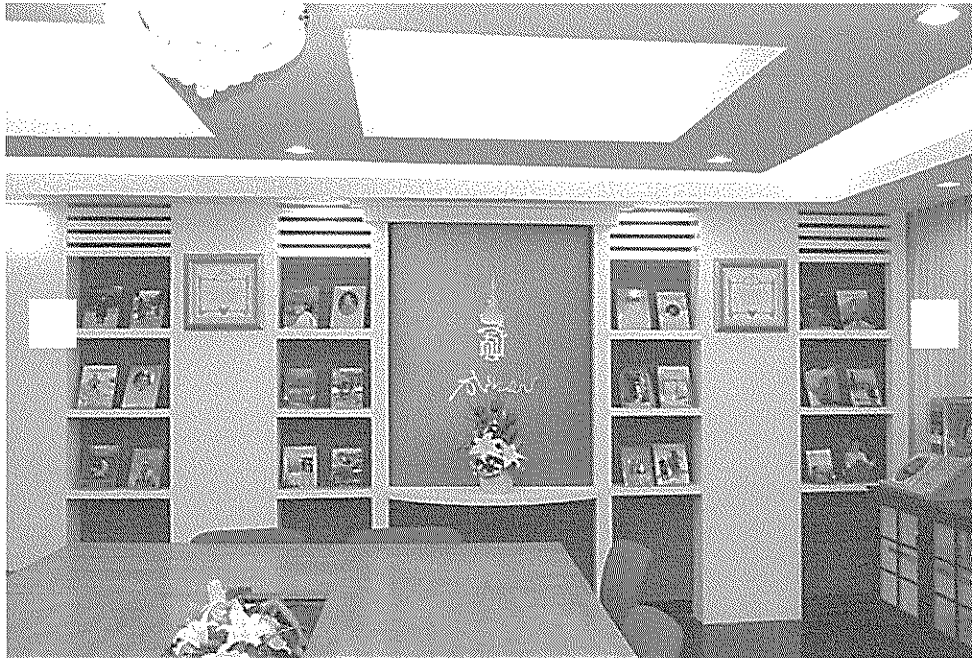

หน้าหลัก

อ่านหนังสือพิมพ์ อ่านหนังสือออนไลน์ อ่านหนังสือฟรี

หนังสือพิมพ์-ข่าว

ไทยรัฐ เดลินิวส์ มติชน ผู้จัดการ กรุงเทพธุรกิจ
คม ชัด ลึก บ้านเมือง The Nation ข่าวสด ฐานเศรษฐกิจ
บางกอกโพสต์ ประชาชาติธุรกิจ สยามกีฬา แนวหน้า โพสต์ทูเดย์
ไทยโพสต์ สยามดารา สยามรัฐ สยามธุรกิจ บางกอกทูเดย์

นิตยสาร

กอสตริ นิตยสารบันเทิง ทวีอินไซด์ ทวีพล คู่สร้างคู่สม
Gossip Star Image หญิงไทย ขวัญเรือน
บ้านและสวน แพรว mars magazine นิตยสารในเครือมติชน
สกุลไทย Positioning (เกี่ยวกับการตลาด) We mag (เกี่ยวกับคู่บ่าวสาว) Shutter Photo
Arip (เกี่ยวกับคอมพิวเตอร์) FHM เนชั่นแนลจีโอกราฟฟิก Auto Info
นิตยสารพระเครื่องออนไลน์ ForwardMag Thai Driver Golfer Online
FotoInfo อสท. (เกี่ยวกับท่องเที่ยว) Medic Thai (การแพทย์) Make Money
Health and Cuisine ดั่งดัว (ธุรกิจ แฟรนไชส์) สดส์ปดัว ELLE Thailand
Life and Home ธรรมะใกล้ตัว BrandAge ชีวิตต้องส์
Marketeer(การตลาด) Leader Time (นิกชาย ชายตรง) BrandAge โอกาส & ธุรกิจแฟรนไชส์

อ่านเพิ่มเติม: อ่านหนังสือพิมพ์ อ่านหนังสือออนไลน์ อ่านหนังสือฟรี

ข่าว/กิจกรรม

ใหม่! ฐานข้อมูลสารานุกรมออนไลน์บริแทนนิกา Encyclopedia BRITANNICA คณะจารย์/บุคลากร/นักเรียนนายร้อยตำรวจ/นักเรียนอบรม
 ทานใดสนใจ เชิญเข้าใช้บริการได้ตลอดเวลา (ติดต่อขอรับ Username, Password ได้ที่ฝ่ายวิทยบริการ โทร.(ภายใน) 211)

One Stop Service Counter เปิดให้บริการ จันทร์-ศุกร์ ตั้งแต่เวลา 08.30 - 15.30 น. บริเวณชั้น 1 อาคารเฉลิมพระเกียรติ 100ปี รร.นายร้อยตำรวจ

++ประกาศ++

นักเรียนนายร้อยตำรวจ รายใดยืมหนังสือห้องสมุด และเกินกำหนดเวลาส่งคืนแล้ว หากปล่อยให้เกินกว่า 1 สัปดาห์ ทางห้องสมุดจะพิจารณาส่ง
 รายชื่อให้นายตำรวจฝ่ายปกครองได้รับทราบ และเร่งรัดการส่งคืนต่อไป

What is Britannica?